

ZEISS

BINOCCOLI

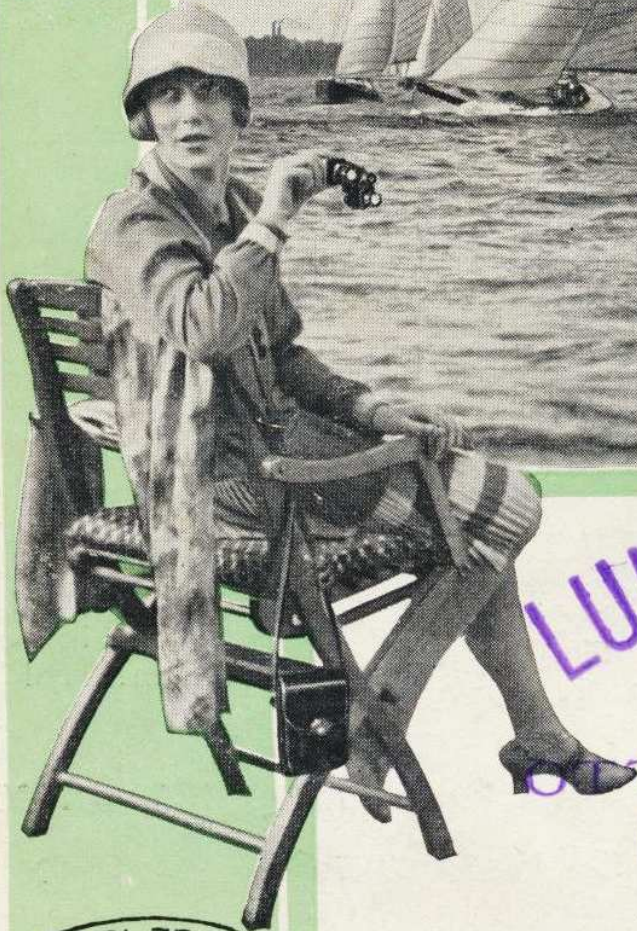
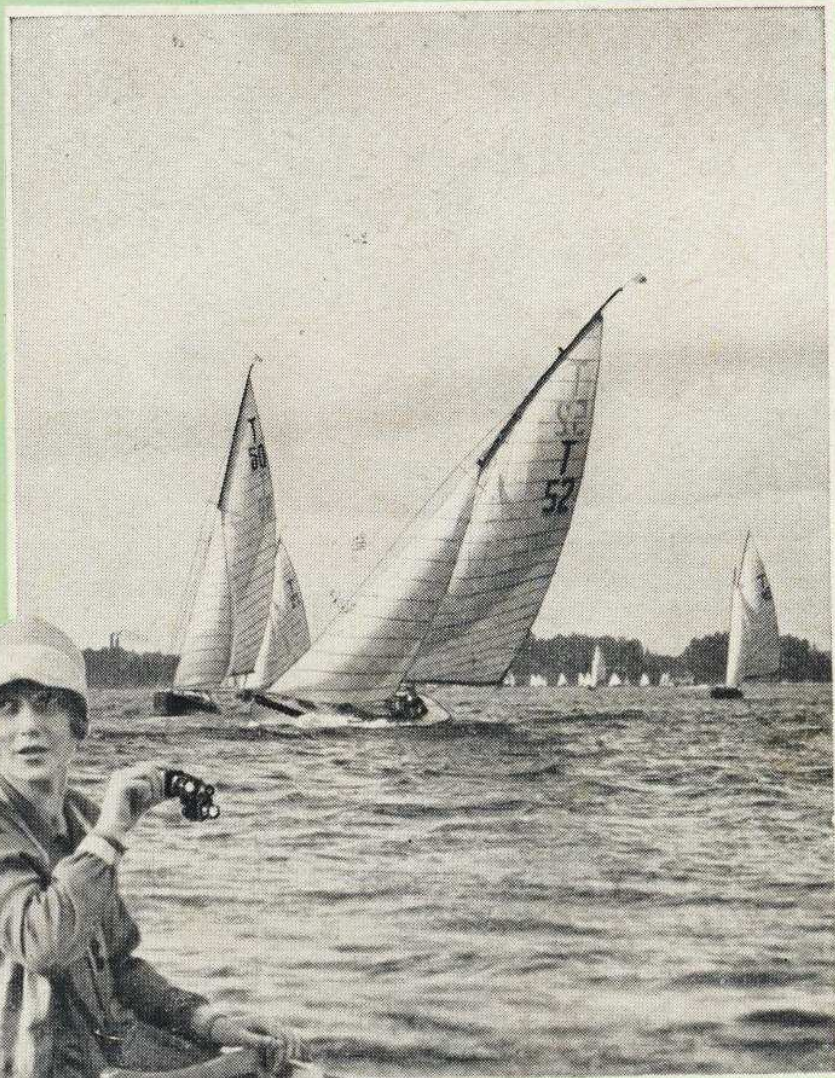

LUIGI TAMBURINI
SUCC. LIUZZI

OTTICO-MECCANICO
Via Rizzoli, 28 A
BOLOGNA

CARL ZEISS
JENA
T 411 Ital L.

MB

Il presente catalogo contiene le figure di tutti i binocoli Zeiss da campagna, marina e teatro con brevi cenni circa la particolare idoneità e le caratteristiche di ciascuno. Per la scelta si abbia presente quanto segue:

Per uso generico all'aperto è da raccomandarsi un ingrandimento di 6-8 volte mentre a teatro di solito non si oltrepassa un ingrandimento di 4 volte. Sui campi sportivi ed a teatro è desiderabile un esteso campo visivo, come quello che consente di abbracciare una vasta porzione di palcoscenico, di orientarsi rapidamente all'aperto, di seguire con comodità le scene rapidamente mutevoli che si presentano alla caccia, alle corse, alle regate ed in generale sui campi sportivi. L'ampiezza del campo visivo è sempre stato un carattere distintivo dei binocoli Zeiss. La luminosità di un binocolo si fa pregiare soprattutto nel crepuscolo ed è un elemento molto importante nei binocoli da caccia e da marina.

La superiorità dei binocoli Zeiss si fonda sulla eccellenza del materiale impiegato, sulla straordinaria trasparenza dello speciale vetro ottico di Jena, sulla costruzione scientificamente calcolata, sulla fattura precisa e robusta. Ecco le prerogative che hanno reso celebri in tutto il mondo i binocoli Zeiss! Per chi sa apprezzarne i servigi, il binocolo è un fedele amico ed un compagno sempre presente durante tutta la vita; vale quindi la pena di sceglierlo ottimo di qualità ed a questo riguardo il nome "ZEISS", è sinonimo della più sicura garanzia.

Nel prezzo è compreso l'astuccio in cuoio marrone più la piccola cinghia per il binocolo e la cinghia a bandoliera. Sono disponibili a richiesta anche astucci neri, astucci marrone piatti come per le camere fotografiche o borsette in pelle morbida e inoltre bussola, parapigioggia, schermi gialli, schermi solari, treppiedi ecc. (Ved. pag. 11)

**In vendita presso
i buoni negozi del
ramo.**



MB

BINOCCOLI DI PICCOLISSIMO FORMATO

MB



TELITA 6×

Binocolo di forma appiattita,
con cremagliera, per viaggio e
sport

Esteso, nella forma appiattita:

mm. 29 × 65 × 119

Lire 900.—

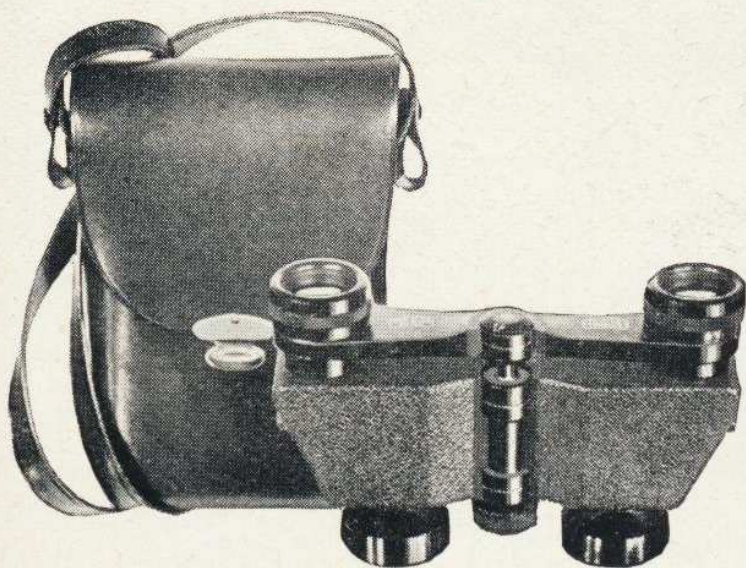

TURITA 8×

Binocolo di forma ap-
piattita, con cremagliera,
di forte ingrandimento,
per viaggio, sport e
turismo

Esteso, nella forma appiattita:

mm. 32 × 83 × 138

Lire 1050.—

Modello	In- grandi- mento	Dia- metro degli obbiett. mm.	Pupilla d'uscita Ø mm.	Lumi- nosità	Campo visivo in misura ango- lare	visivo alla di- stanza di 1 Km. m.	Peso	
							del binoc- colo g.	dell'a- stuccio g.
TELITA	6 ×	18	3	9	8,3°	145	280	90
TURITA	8 ×	24	3	9	6,3°	110	445	130

BINOCCOLI DA TEATRO

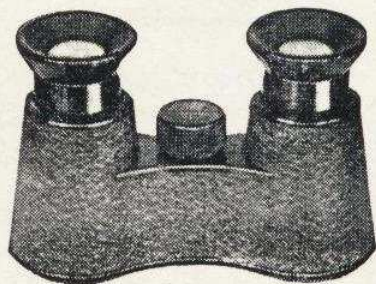

GALAN 2 1/2 ×

Binocolo da teatro di tipo galileiano
 Distanza interpupillare fissa.
 mm. 64, 67 a scelta
 Con astuccio in cuoio rigido L. 220.—
 Con borsetta in pelle morb. L. 235.—

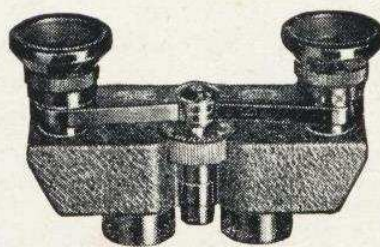

THEATIS 3 1/2 ×

Prismatico appiattito per teatro
 Dimensioni mm. 28 × 60 × 104
 Con taschino in cuoio marrone o
 con borsetta nera con specchio
 Lire 750.—



Novità:

TEABA

THEATIS in finitura di lusso
 Parti metalliche indorate e
 borsetta marrone rivestita
 in pelle di lusso, con spec-
 chietto, Lire 960.--

Codice telegraf.: TEABA

Modello	In- grandi- mento	Dia- metro degli obbiett. mm.	Pupilla d'uscita ∅ mm.	Lumi- nosità	Campo visivo in misura ango- lare	alla di- stanza di room. m.	Peso del binoc- colo g.	dell'a- stuccio g.
GALAN	2 1/2 ×	34	13,6	185	12°	21	225	95
THEATIS	3 1/2 ×	15	4,3	18,5	11°	19,2	170	50
TEABA	3 1/2 ×	15	4,3	18,5	11°	19,2	215	120

CARL ZEISS
JENA

MB

BINOCCOLI LI

per viaggi, sport

Tutte le figure sono a 1/4 della grandezza naturale.

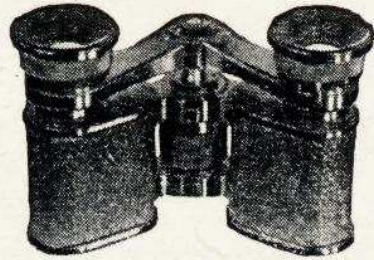

TUROLEM

4×

Prismatico da teatro e da viaggio; forte luminosità, vasto campo visivo, piccolo formato, peso leggero, cremagliera

Lire 750.—

Vedansi anche i modelli appiattiti a pag. 3

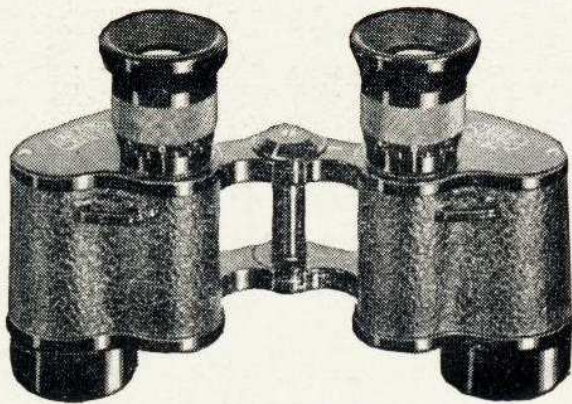

TELEX 6×

Grande campo visivo, buona luminosità

Lire 660.—

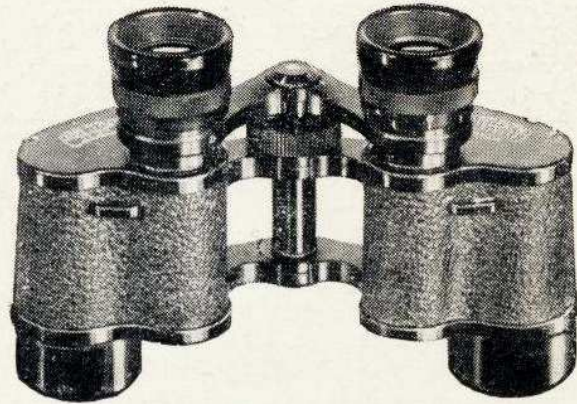

TELEXEM 6×

Uguale al Telex, in più la cremagliera

Lire 720.—

Modello	Ingrandimento	Diametro degli obbietti. mm.	Pupilla d'uscita Ø mm.	Luminosità	Campo visivo in misura angolare	Campo visivo alla distanza di 1 Km. m.	Peso del binocolo g.	Peso dell'astuccio g.
TUROLEM	4×	20	5	25	10,3°	182	280	245
TELEX	6×	24	4	16	8,5°	150	475	300
TELEXEM	6×	24	4	16	8,5°	150	550	300

LEGGGERI UNIVERSALI

port, escursioni, alpinismo, ecc.

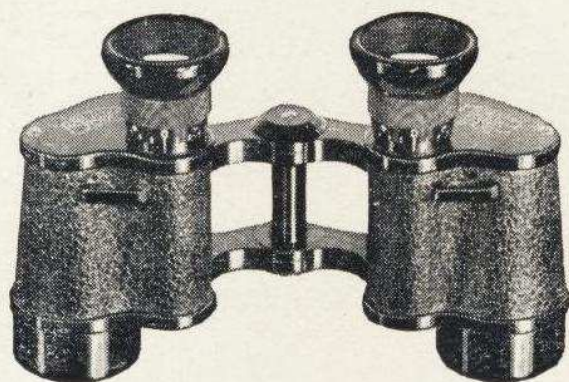

TURACT 8×

Peso leggero malgrado il forte ingrandimento Lire 720.—

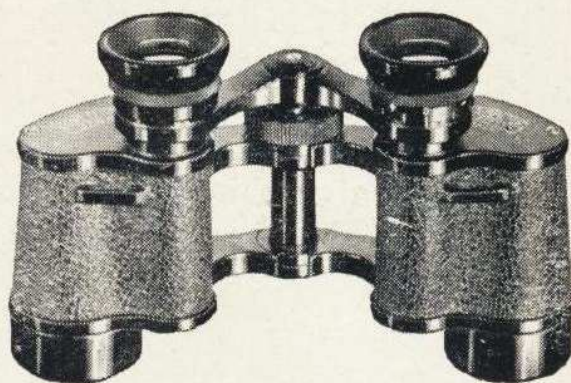

TURACTEM 8×

Uguale al Turact, in più la cremagliera Lire 780.—

Modello	Ingrandimento	Diametro degli obbiett. mm.	Pupilla d'uscita Ø mm.	Luminosità	Campo visivo		Peso	
					in misura angolare	alla distanza di 1 Km. m.	del binocolo g.	dell'astuccio g.
TURACT	8×	24	3	9	6,3°	110	375	315
TURACTEM	8×	24	3	9	6,3°	110	450	315

Binocoli di speciale efficienza

MB

per caccia, sport e marina



SILVAMAR 6×

Luminosissimo binocolo da caccia e da marina

Lire 750.—

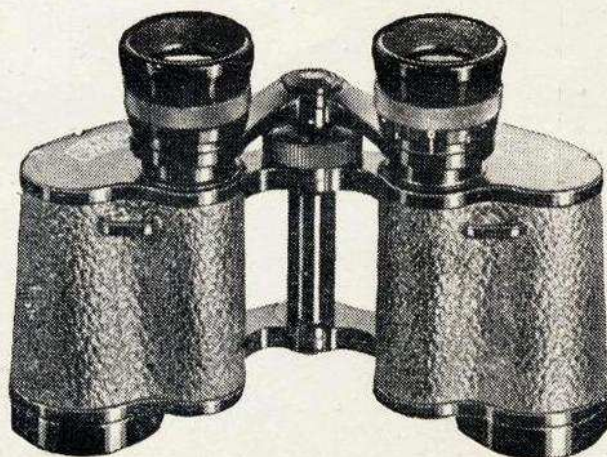

SILVAREM 6×

Uguale al Silvamar, in più la cremagliera centrale

Lire 810.—



DELTRENTIS 8×

Binocolo grandangolare universale, amplissimo campo visivo

Lire 840.—



DELTRINTEM 8×

Uguale al Deltrentis, in più la cremagliera centrale

Lire 900.—

Modello	In- grandi- mento	Dia- metro degli obbiett. mm.	Pupilla d'uscita ∅ mm.	Lumi- nosità	Campo visivo in misura angolo- lare	alla di- stanza di 1 Km. m.	Peso del binoc- colo g.	dall'a- stuccio g.
SILVAMAR	6×	30	5	25	8,5°	150	520	335
SILVAREM	6×	30	5	25	8,5°	150	605	335
DELTRENTIS	8×	30	3,75	14,06	8,5°	150	585	335
DELTRINTEM	8×	30	3,75	14,06	8,5°	150	665	335

BINOCCOLI DI STRAORD

DELECTIS

8×

Luminosissimo
binocolo grandangolare
a campo visivo di
straordinaria ampiezza

Lire 1200.—



MB

DELECTEM

8×

con cremagliera centrale

Lire 1260.—



Modello	In- grandi- mento	Dia- metro degli obbiett. mm.	Pupilla d'uscita Ø mm.	Lumi- nosità	Campo visivo in misura ango- lare	alla di- stanza di 1 Km. m.	Peso del binoc- colo g.	Peso dell'a- stuccio g.
DELECTIS	8×	40	5	25	8,75°	154	1090	565
DELECTEM	8×	40	5	25	8,75°	154	1200	565

DINARIO EFFETTO OTTICO



BINOCTAR 7×
Luminosissimo binoccolo di
eccellente effetto nel tardo
crepuscolo

Lire 1350,—

BINOCTEM 7×
con cremagliera centrale

Lire 1410.—

DEKARIS 10×
Binoccolo luminosissimo
per marina ed aviazione
Lire 1500.—

DEKAREM 10×
con cremagliera centrale
Lire 1560.—



Modello	In- grandi- mento	Dia- metro degli obbiett. mm.	Pupilla d'uscita Ø mm.	Lumi- nosità	Campo in misura ango- lare	visivo alla di- stanza di 1 Km. m.	Peso del binoc- colo g.	dell'a- stuccio g.
BINOCTAR	7×	50	7,1	50,4	7,3°	128	1175	620
BINOCTEM	7×	50	7,1	50,4	7,3°	128	1300	620
DEKARIS	10×	50	5	25	7,3°	128	1230	620
DEKAREM	10×	50	5	25	7,3°	128	1340	620

Binocoli di potente ingrandimento

MB

TELONAR 12×

Lire 1200.—



TELAR 18×

Grandangolare

Binocolo

e Cannocchiale

panoramico

Lire 1710.—

Modello	In- grandi- mento	Dia- metro degli obbiett. mm.	Pupilla d'uscita Ø mm.	Lumi- nosità	Campo in misura ango- lare	visivo alla di stanza di 1 Km. m.	Peso del binoc- colo g.	dell'a- stuccio g.
TELONAR	12×	40	3,3	10,9	4,2°	73	1050	535
TELAR	18×	50	2,8	7,84	3,7°	65	1225	620

Prismatici monoculari

Quasi tutti i tipi di prismatici Zeiss si fabbricano anche in forma di monocoli da usare per un occhio solo. Sono da raccomandarsi per coloro che, per mancanza di un occhio, sono privi del senso del rilievo e per coloro che, in vista di scopi particolari possono fare a meno di quel



senso. Saranno inoltre graditi per tutti quelli che annettono particolare importanza al peso leggero del prismatico o che desiderano limitare la spesa d'acquisto.

Modello	In-grandimento	Dia-metro degli obbiect. mm.	Lumi-nosità	Campo visivo alla di-stanza di 1 Km./m.	Peso		PREZZO Lire
					del mono-colo g.	dell'a-stuccio g.	
Telexmo	6 ×	24	16	150	200	175	390.—
Simpsilv	6 ×	30	25	150	250	230	432.—
Binoctarmo	7 ×	50	50,4	128	535	300	750.—
Turmon	8 ×	21	6,76	110	100	25	360.—
Simplact	8 ×	24	9	110	175	175	420.—
Deltrintmo	8 ×	30	14,06	150	265	230	480.—
Delactimo	8 ×	40	25	154	490	280	660.—
Dekarismo	10 ×	50	25	128	560	295	840.—
Telonarmo	12 ×	40	10,9	73	450	280	660.—
Telsexormo	16 ×	40	6,25	55	450	280	720.—
Telarmo	18 ×	50	7,84	65	560	300	720.—

Accessori per i binocoli

Oggetto	Cod. teleg.	Lire	Oggetto	Cod. teleg.	Lire
Para-pioggia	Regenklapp	15.—	Bussola applicata all'astuccio	Kompass	48.—
Schermi gialli, 1 paio	Gelbgläser	30.—	Supporto a vite bin.	Telarbor	145.—
Schermi solari chiari (1 paio)	Telsohe	30.—	Support.a vite mon.	Simparbor	120.—
Schermi solari scuri (1 paio)	Telsodu	30.—	Stativo con astuccio	Telesta	180.—
Lenti correttive (1 paio)	Telecorect	60.—	Appendice per stativo	Teleauf	150.—

BERLINO
AMBURGO
COLONIA
VIENNA
LONDRA
NEW YORK
LOS
ANGELES
TOKIO
BUENOS
AIRES
RIO DE
JANEIRO

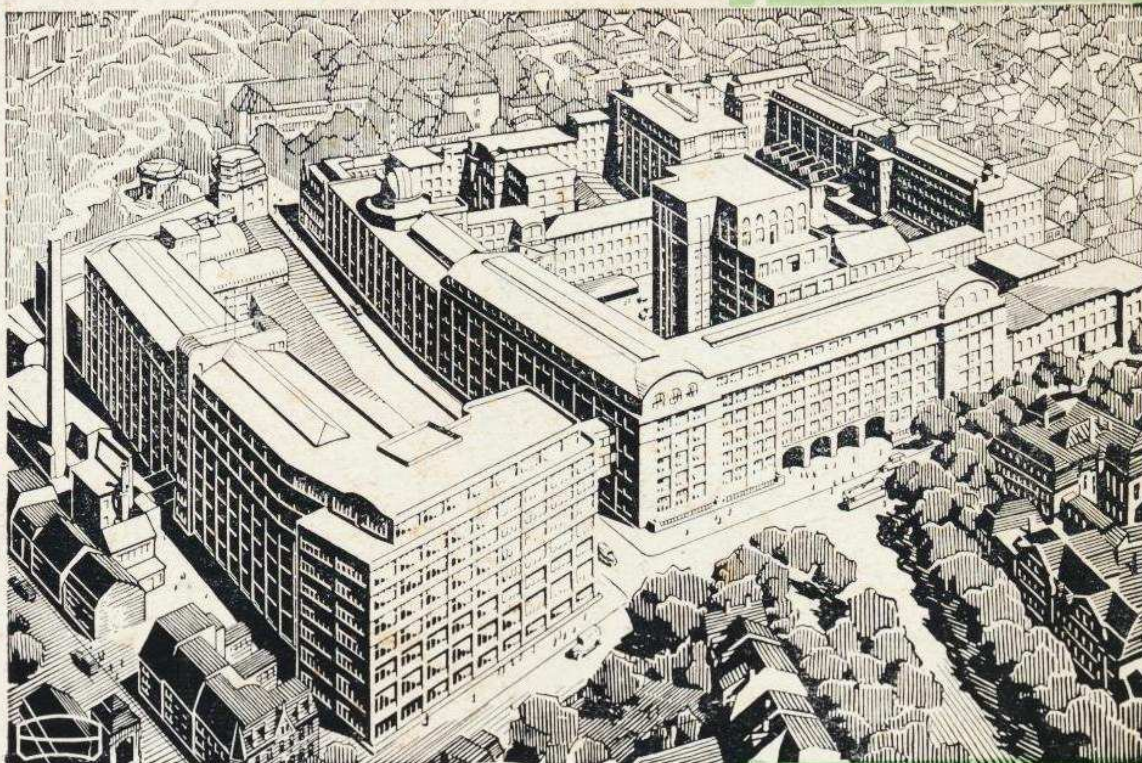

CARL ZEISS, JENA

RAPPRESENTANTI GENERALI

in tutte le principali città del mondo

MILANO (105) «La Meccanoptica» S.A.S., Corso Italia, 8

I BINOCOLI ZEISS

sono in vendita presso tutti i buoni negozi di ottica a prezzi fissi stabiliti dalla Fabbrica

STRUMENTI OTTICI ZEISS

Binocoli da campagna, marina e teatro - Cannoncchiali panoramici - Telescopi astronomici
Mirini a cannocchiale per fucile - Obbiettivi fotografici - Lenti Zeiss Punktal per occhiali
“Loupes” (lenti da ingrandimento) - Microscopi ed apparati di microfotografia e di proiezione
Strumenti topografici e geodetici - Strumenti di analisi ottica - Strumenti di ottica medica - Lampade a riflettore per illuminazione a specchio
Fari automobilistici - Strumenti di misurazione meccanica di alta precisione

In vendita presso i buoni Negozi del ramo in tutto il mondo - Cataloghi gratis e franco a richiesta su indicazione degli strumenti cui si ha interesse

